

Änderung des Flächenwidmungsplanes

VERORDNUNG

des Gemeinderates der Gemeinde Irschen vom 13.10.2025, Zahl: 031-2-3/2025, genehmigt mit Bescheid der Kärntner Landesregierung vom 26.11.2025, Zahl: 15-RO-52-37007/2025-12 mit der der Flächenwidmungsplan geändert wird.

Gemäß § 13 in Verbindung mit § 34 des Kärntner Raumordnungsgesetzes 2021 – K-ROG 2021 wird verordnet:

§ 1

(1) Der Flächenwidmungsplan der Gemeinde Irschen wird wie folgt geändert:

1/2025	Umwidmung einer Teilfläche von ca. 616 m ² aus den als Grünland – Für die Land- und Forstwirtschaft bestimmte Fläche, Ödland festgelegten Grundstücken Nr. 644/2 und 651, KG 73117 Rittersdorf, in Bauland – Dorfgebiet (§ 17 K-ROG 2021),
2/2025	Umwidmung einer Teilfläche von ca. 170 m ² aus dem als Grünland – Für die Land- und Forstwirtschaft bestimmte Fläche, Ödland festgelegten Grundstück Nr. 614/3, KG 73117 Rittersdorf, in Bauland – Dorfgebiet (§ 17 K-ROG 2021)

(2) Die planlichen Darstellungen in der Anlage bilden einen integrierenden Bestandteil dieser Verordnung.

§ 2

Diese Verordnung tritt mit Ablauf des Tages der Kundmachung im elektronischen Amtsblatt in Kraft.

Der Bürgermeister:

Manfred Dullnig

Änderung Flächenwidmungsplan LAND KÄRNTEN

1/2025

KAGIS

Gemeinde: Irschen

Katastralgemeinde: 73117

Grundstücke: 644/2 und 651

Fläche [m²]: ca. 616

Von Widmung: Grünland - Für die Land- und Forstwirtschaft bestimmte Fläche - Ödland

In Widmung: Bauland-Dorfgebiet

Auflage

von: Kundmachung vom 22.08.2025 bis: 19.09.2025

Gemeinderatsbeschluss vom: 13.10.2025

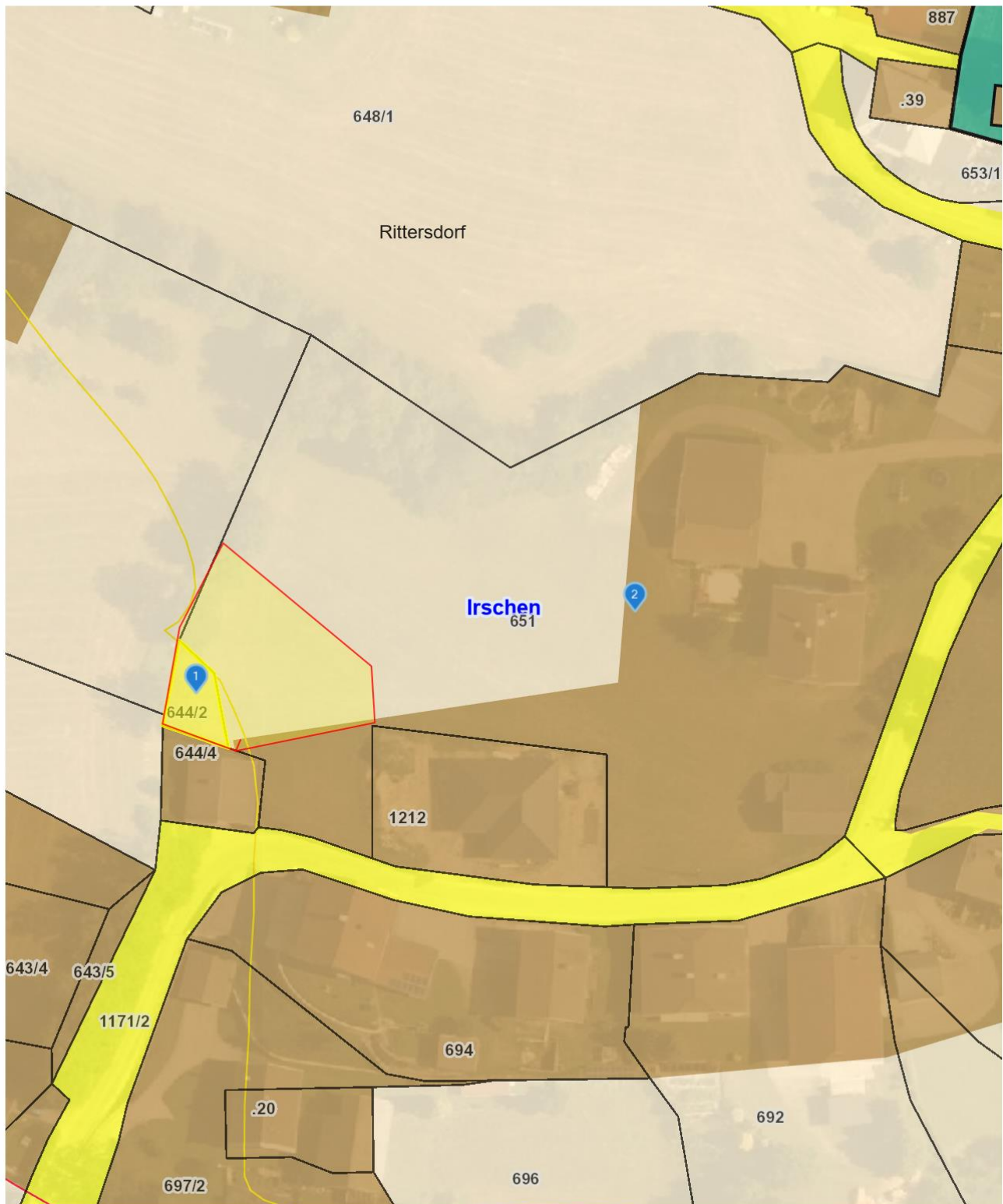

Planausgabe: 18.06.2025 DKM-Stand: 10.2022 von: Hannelore Schober

Maßstab: 1:1000

Änderung Flächenwidmungsplan LAND KÄRNTEN

2/2025

KAGIS

Gemeinde: Irschen

Katastralgemeinde: 73117

Grundstücke: 614/3

Fläche [m²]: ca. 170

Von Widmung: Grünland- Für die Land- und Forstwirtschaft bestimmte Fläche

In Widmung: Bauland - Dorfgebiet

Auflage

von: bis:

Kundmachung vom 22.08.2025
bis 19.09.2025

Gemeinderatsbeschluss vom: 13.10.2025

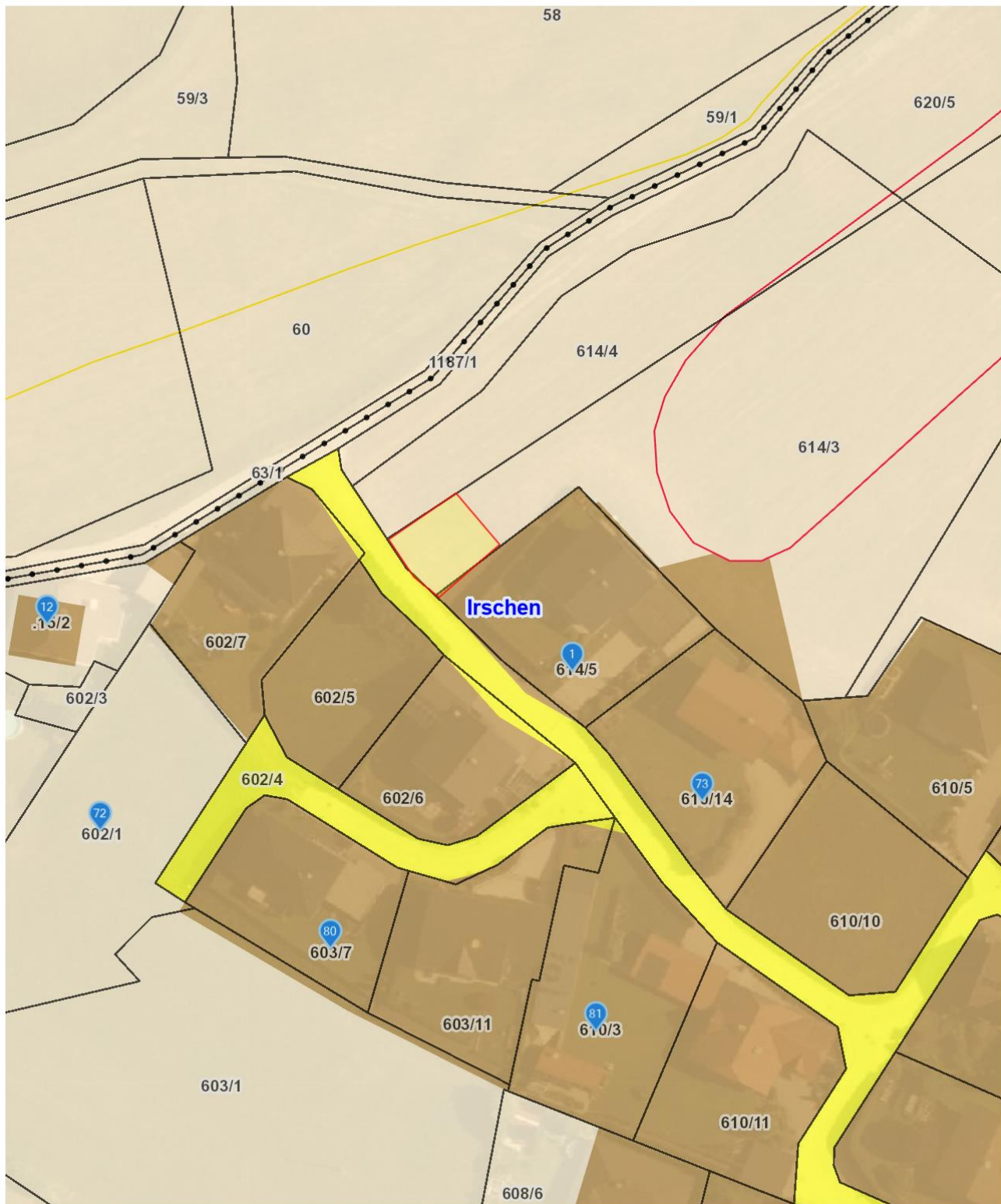

Planausgabe:

01.07.2025

DKM-Stand: 10.2022

von: Hannelore Schober

Maßstab: 1:1000